



**EXPEDIENTE:** 00212/INFOEM/IP/RR/A/2010  
**RECURRENTE:** [REDACTED]  
**SUJETO OBLIGADO:** SECRETARÍA DE FINANZAS  
**PONENTE:** COMISIONADO ROSENDOEVGUENI MONTERREY CHEPOV

## RESOLUCIÓN

Visto el expediente formado con motivo del recurso de revisión **00212/INFOEM/IP/RR/A/2010**, promovido por el C. [REDACTED], en lo sucesivo **“EL RECURRENTE”**, en contra de la respuesta emitida por la SECRETARÍA DE FINANZAS, en lo sucesivo **“EL SUJETO OBLIGADO”**, se procede a dictar la presente Resolución, con base en los siguientes:

## ANTECEDENTES

I. Con fecha 2 de febrero de 2010, **“EL RECURRENTE”** presentó a través del Sistema de Control de Solicitudes de Información del Estado de México, en lo sucesivo **“EL SICOSIEM”** ante **“EL SUJETO OBLIGADO”**, solicitud de acceso a información pública, mediante la cual solicitó le fuese entregado a través del sistema automatizado SICOSIEM, lo siguiente:

“Copia de todos los documentos que acrediten el reintegro a Tesorería de la Federación, fecha del pago, monto, banco, funcionario que lo realizó de las recuperaciones generadas por la ASF en términos de la Ley de la ASF, de conformidad al monto del documento adjunto” **(sic)**

**EL RECURRENTE** adjunta el siguiente documento:

[REDACTED]

[REDACTED]

[REDACTED]

[REDACTED]

[REDACTED]

[REDACTED]

[REDACTED]

[REDACTED]

[REDACTED]

[REDACTED]

[REDACTED]

[REDACTED]

[REDACTED]

[REDACTED]

[REDACTED]

[REDACTED]

[REDACTED]

[REDACTED]

[REDACTED]

[REDACTED]

[REDACTED]

[REDACTED]

[REDACTED]















**Montos que integran Oficio No 20322A000/0484/2009**

Operación	Fecha de Pago	Monto	Unidad que tramitó el reintegro
Transferencia de Pasivos a favor del SEIEM	04-May-06	5,182.98	SEIEM
Transferencia de Pasivos a favor del SEIEM	23-May-06	12,748.76	SEIEM
Transferencia de Pasivos a favor del SEIEM	29-May-06	29,101.55	SEIEM
Transferencia de Pasivos a favor del SEIEM	29-Jun-06	29,101.55	SEIEM
Transferencia de Pasivos a favor del SEIEM	14-Jul-06	6,221.32	SEIEM
Transferencia de Pasivos a favor del SEIEM	04-Jul-06	51,585.41	SEIEM
Transferencia de Pasivos a favor del SEIEM	04-Jul-06	31,007.06	SEIEM
Transferencia de Pasivos a favor del SEIEM	04-Jul-06	26,452.99	SEIEM
Transferencia de Pasivos a favor del SEIEM	04-Jul-06	91,571.71	SEIEM
Transferencia de Pasivos a favor del SEIEM	04-Jul-06	53,593.60	SEIEM
Transferencia de Pasivos a favor del SEIEM	04-Jul-06	49,346.75	SEIEM
Transferencia de Pasivos a favor del SEIEM	04-Jul-06	131,940.21	SEIEM
Transferencia de Pasivos a favor del SEIEM	04-Jul-06	75,371.45	SEIEM
Transferencia de Pasivos a favor del SEIEM	04-Jul-06	38,320.65	SEIEM
Transferencia de Pasivos a favor del SEIEM	05-Jul-06	18,751.42	SEIEM
Transferencia de Pasivos a favor del SEIEM	05-Jul-06	234,587.37	SEIEM
Transferencia de Pasivos a favor del SEIEM	05-Jul-06	46,658.91	SEIEM
Transferencia de Pasivos a favor del SEIEM	06-Jul-06	89,431.99	SEIEM
Transferencia de Pasivos a favor del SEIEM	06-Jul-06	105,568.01	SEIEM
Transferencia de Pasivos a favor del SEIEM	07-Jul-06	2.30	SEIEM
Transferencia de Pasivos a favor del SEIEM	07-Jul-06	60,568.01	SEIEM
Transferencia de Pasivos a favor del SEIEM	07-Jul-06	55,546.77	SEIEM
Transferencia de Pasivos a favor del SEIEM	07-Jul-06	12,800.00	SEIEM
Transferencia de Pasivos a favor del SEIEM	07-Jul-06	5,000.00	SEIEM
Entero de Impuestos al SAT	21-Jul-06	1,467,237.58	SEIEM
Transferencia de Pasivos a favor del SEIEM	24-Jul-06	12,748.76	SEIEM
Transferencia de Pasivos a favor del ISEM	03-Nov-08	56,255.61	ISEM
<b>Total</b>		<b>2,796,702.72</b>	





**EXPEDIENTE:** 00212/INFOEM/IP/RR/A/2010  
**RECURRENTE:** [REDACTED]  
**SUJETO OBLIGADO:** SECRETARÍA DE FINANZAS  
**PONENTE:** COMISIONADO ROSENDOEUVGUENI  
MONTERREY CHEPOV



GOBIERNO DEL ESTADO DE MÉXICO  
2010 Año del Bicentenario de la Independencia de México



**ACTOS DE LA SECRETARÍA DE FINANZAS**

**ASUNTO: SE RINDE INFORME DE JUSTIFICACIÓN**

**C. COMISIONADO PRESIDENTE DEL INSTITUTO DE TRANSPARENCIA Y ACCESO A LA INFORMACIÓN PÚBLICA DEL ESTADO DE MÉXICO Y MUNICIPIOS PRESENTE:**

**SORAYA PÉREZ MUNGUÍA**, en mi carácter de Titular de la Unidad de Información, Planeación, Programación y Evaluación de la Secretaría de Finanzas; con el debido respeto, comparezco para exponer:

Que por medio del presente escrito y con fundamento en lo establecido en los numerales Sesenta y Siete y Sesenta y Ocho, de los Lineamientos para la Recepción, Trámite y Resolución de las Solicitudes de Acceso a la Información Pública, Acceso, Modificación, Sustitución, Rectificación o Supresión Parcial o Total de Datos Personales, así como de los Recursos de Revisión que deberán observar los Sujetos Obligados por la Ley de Transparencia y Acceso a la Información Pública del Estado de México y Municipios; ante usted C. Comisionado Presidente del Instituto de Transparencia y Acceso a la Información Pública del Estado de México y Municipios; vengo a rendir **INFORME DE JUSTIFICACIÓN**, dentro del recurso de revisión interpuesto por el C. [REDACTED] en contra de actos de la Secretaría de Finanzas en los siguientes términos:

**INFORME DE JUSTIFICACIÓN**

**I. ACTO IMPUGNADO Y RAZONES O MOTIVOS DE LA INCONFORMIDAD.**

Señala el recurrente en el formato de Recurso de Revisión ingresado a través del Sistema de Control de Solicitudes de Información del Estado de México (SICOSIEM) el nueve de marzo de dos mil diez; que el acto impugnado se hace consistir en:

SECRETARÍA DE FINANZAS  
UNIDAD DE INFORMACIÓN, PLANEACIÓN,  
PROGRAMACIÓN Y EVALUACIÓN

LEUDO PONENTE No. 390, PTA. 345 CCL. CENTRO,  
TOLUCA, ESTADO DE MÉXICO. C.P. 50000  
TELS: (01722) 276 00 66, FAX: 276 00 66,  
ulppe.finanzas@edomex.gob.mx



"copia de todos los documentos que acrediten el reintegro a tesorería de la federación, fecha del pago, monto, banco, funcionario que lo realizó de las recuperaciones generadas por la ASF en términos de la Ley de la ASF de conformidad al monto del documento adjunto"

Expresando como razones o motivos de la inconformidad lo siguiente:

"La repuesta del ENTE de entrada no entrega los documentos que acrediten el reintegro informa que los reintegraron al SAT pero el ENTE no lo acredita con su dicho o con su documento Los reintegros solicitados son en términos de la LEY de la ASF que es la Ley que se aplica para requerirle al EDO el reintegro realizado a la TESOFE y su documento  
El documento ingresado en la solicitud de información firmado por el C.P. C. Marco Antonio Esquivel Martínez indica claramente que confirma A LA ASF las recuperaciones realizadas a LA TESORERIA DE LA FEDERACION, POR ENDE SU RESPUESTA ES INCONGRUENTE Y NO ACREDITA SU DICHO.  
POR SER MATERIA DE RENDICION DE CUENTAS Y DE CUMPLIMIENTO A LA LEY FEDERAL Y ESTATAL DE TRANSPARENCIA , SE ALEGA LA ENTREGA DE TODOS LOS DOCUMENTOS QUE ACREDITEN SU RESPUESTA, QUE PUEDEN SER TANTO 1 LOS QUE RECIBIO DE LA ASF DENOMINADOS REVISION 2 LOS QUE ENTREGO AL SAT DEL REINTEGRO Y 3 LOS QUE SOLVENTO A LA ASF POR LA REVISION .  
ES NOTORIO VER POR LA RESPUESTA, QUE SI SE QUEDARON INDEBIDAMENTE CON EL ISR DE X NUMERO DE SERVIDORES PUBLICOS O MAESTROS POR TODOS ESOS AÑOS, ES EVIDENTE QUE SE GENERO EVASION FISCAL, MULTAS , RECARGOS Y ACTUALIZACIONES QUE POR ESE MONTO SERAN MULTI MILLONARIOS, POR LO QUE TENDRIAN QUE ACREDITAR TAMBIEN EL PAGO DE ESTAS PENALIDADES Y LSO SERVIDORES PUBLICOS SANCIONADOS O CAUSANTES DE ESTE DAÑO AL ERARIO PUBLICO FEDERAL POR OMISION DEL PAGO DE IMPUESTOS."(sic).

## II. HECHOS.

- I. Con fecha dos de febrero de dos mil diez, el C. [REDACTED] presentó solicitud de acceso a la información pública, a través del Sistema de Control de Solicitudes de Información del Estado de México (SICOSIEM), mediante la cual requiere la siguiente información:

"copia de todos los documentos que acrediten el reintegro a tesorería de la federación, fecha del pago, monto, banco, funcionario que lo realizó de las recuperaciones generadas por la ASF en términos de la Ley de la ASF de conformidad al monto del documento adjunto" (sic).

- II. Derivado de dicha solicitud, el Sistema de Control de Solicitudes de Información del Estado de México (SICOSIEM), asignó el número de expediente 00030/SF/IP/A/2010.
- III. Con fecha tres de febrero de dos mil diez, mediante oficio número 203041000-070/2010 la Unidad de Información requirió al servidor público habilitado de la Contaduría General Gubernamental de la Secretaría de Finanzas, la información solicitada para atender la petición del C. [REDACTED]
- IV. Mediante acuerdo de fecha veintitrés de febrero de dos mil diez, se notificó al C. [REDACTED] ampliación del término para atender su solicitud, con fundamento en lo dispuesto por el artículo 46 de la Ley de Transparencia y Acceso a la Información Pública del Estado de México y Municipios.



- V. Con fecha diecinueve de febrero del presente año, se recibió oficio número 203221000/0346/2010, emitido por el servidor público habilitado de la Contaduría General Gubernamental de la Secretaría de Finanzas, mediante el cual se da respuesta a la solicitud.
- VI. Con fecha cinco de marzo de dos mil diez, se notificó vía Sistema de Control de Solicitudes de Información del Estado de México (SICOSIEM), la respuesta a la solicitud de información del C. [REDACTED]
- VII. En la fecha nueve de marzo de dos mil diez, vía Sistema de Control de Solicitudes de Información del Estado de México (SICOSIEM), se presentó recurso de revisión interpuesto por el C. [REDACTED] contra de actos de la Secretaría de Finanzas.

### III. REFUTACIÓN AL ACTO IMPUGNADO.

En consideración de lo anterior, y de un análisis concatenado del recurso de revisión y de la respuesta notificada, se advierte que resulta incorrecta la apreciación del recurrente, respecto del acto que se impugna, en virtud de que lo que se requirió a través de solicitud de información fue lo siguiente:

*"Copia de todos los documentos que acrediten el reintegro a tesorería de la federación, fecha del pago, monto, banco, funcionario que la realiza de las recuperaciones generadas por la ASF en términos de la Ley de la ASF de conformidad al monto del documento adjunto" (sic).*

Y como se desprende de la simple lectura del oficio número 203041000-153/2010 signado por la suscrita, en archivos adjuntos se anexan el diverso número 203221000/0346/2010 y anexo correspondiente, emitido por el servidor público habilitado de la Contaduría General Gubernamental de la Secretaría de Finanzas, mediante el cual se da respuesta, a la solicitud de información formulada por el C. [REDACTED] al y como se acredita con el acuse de recibo emitido por el Sistema de Control de Solicitudes de Información del Estado de México (SICOSIEM) y en el que se le informa, que contrario a su manifestación, no se realizaron reintegros a la Tesorería de la Federación por el importe de \$2'796,702.72 a que se refiere el oficio 20322A000/0484/2009 signado por el Contador General Gubernamental, que anexa a su solicitud de información, al señalar:

*"...Al respecto comento a usted que el monto de \$2,796,702.72 mencionado en el oficio 20322A000/0484/2009, signado por el CPC Marco Antonio Esquivel Martínez, Contador General Gubernamental, forma parte de las observaciones realizadas por la Auditoría Superior de la Federación en la revisión practicada al Gobierno del Estado de México, respecto de los recursos federales del Fondo de Aportaciones para Educación Básica y Normal (FAEB) y del Fondo de Aportaciones para los Servicios de Salud (FASSA), recibidos durante el período 1999-2006, y que en su momento quedaron pendientes de aclarar a dicha auditoría. Mediante el oficio citado remitió la documentación soporte y los aclaraciones respectivas. En este sentido no se realizaron reintegros a la Tesorería de la Federación..."*

SECRETARÍA DE FINANZAS  
UNIDAD DE INFORMACIÓN, PLANEACIÓN,  
PROGRAMACIÓN Y EVALUACIÓN

LEIDO PONIENTE No. 305, PTA. 345 COL. CENTRO,  
TOLUCA, ESTADO DE MÉXICO. C.P. 50000  
TELS: (01722) 276 00 66. FAX: 276 00 66.  
uippe.finanzas@edomex.gob.mx



Cabe hacer mención que si bien en el oficio de referencia se hace alusión a "...recuperaciones realizadas a la Tesorería de la Federación...", lo cierto es que se trata de la aclaración de observaciones realizadas por la Auditoría Superior de la Federación; esto es, aunque el solicitante hable de reintegros, para el caso concreto el Gobierno del Estado no presentaba adeudos ante la Tesorería de la Federación, por tanto no habría que hacer reintegros a tal dependencia, como le fue explicado al ahora recurrente en el oficio de respuesta a su solicitud de información, con lo que resulta incongruente el que pretenda como razones o motivos de inconformidad, el que no se le hayan proporcionado los documentos que acrediten un reintegro que no se realizó.

Aunado a lo anterior, en aras del principio de máxima publicidad, al dar respuesta a la solicitud de información presentada por el ahora recurrente, aún y cuando no fue solicitado, se hizo de su conocimiento que el monto a que hace referencia en el documento que adjunta a la misma, corresponde a la determinación de recuperaciones de los recursos federales del Fondo de Aportaciones para Educación Básica y Normal (FAEB) y del Fondo de Aportaciones para los Servicios de Salud (FASSA), recibidos durante el período 1999-2006, mismos que se descomponen en \$1,467,237.58 miles de pesos como entero de impuestos que Servicios Educativos Integrados al Estado de México (SEIEM) realizó al Sistema de Administración Tributaria (SAT) por retenciones del Impuesto Sobre la Renta (ISR) y el resto 1,329,465.14 miles de pesos a transferencias para el pago de pasivo que el Gobierno del Estado de México realizó a dichos servicios educativos (SEIEM) y al Instituto de Salud del Estado de México (ISEM); anexándole documento en el que se desglosan los montos que integran el importe de referencia. (Anexo 1)

Ahora bien, por cuanto hace a lo manifestado por el recurrente en el recurso de revisión en que se actúa, en el sentido de que se "*informa que los reintegraron al SAT pero el ENTE no lo acredita con su dicho o con documento*", resulta falaz, ya que lo que se le informa es que se hizo un entero al SAT; sin embargo es preciso resaltar que tal lectura se observa como elemento novedoso de la solicitud de información.

En estricto rigor jurídico, tales elementos constituyen una nueva solicitud de información, distinta a la que originó el presente recurso de revisión. Se trata de una *Plus Petitio* a la cual esta Secretaría no se encuentra obligada a responder, ya que el recurso de revisión no es el momento procedimental para solicitar nueva información.

No obstante lo anterior, bajo el principio de máxima publicidad de la formación, se adjunta al presente como anexo 2, copia del documento denominado Pagos Provisionales, Primera Parcialidad y Retenciones de Impuestos Federales correspondiente a la Secretaría de Educación, Cultura y Bienestar Social del Estado de México, de fecha 21 de julio de 2006 a que se hace alusión en el anexo del oficio de respuesta 203221000/346/2010 signado por el Servidor Público Habilitado de la Contaduría General Gubernamental.

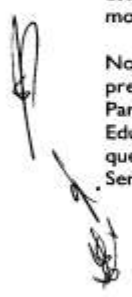



Por otra parte, aduce que la respuesta dada a la solicitud de información es incongruente con el oficio firmado por el C.P.C. Marco Antonio Esquivel Martínez, en el que se mencionan recuperaciones realizadas a la Tesorería de la Federación, siendo preciso aclarar que la recuperación a que se hace referencia en el caso que nos ocupa, no implicó un reintegro, sino como quedó detallado en los párrafos que anteceden, se trata de un entero que Servicios Educativos Integrados al Estado de México (SEIEM), realizó al Sistema de Administración Tributaria (SAT) por retenciones del Impuesto Sobre la Renta (ISR) y las transferencias para el pago de pasivo que el Gobierno del Estado de México realizó a dichos servicios educativos y al Instituto de Salud del Estado de México (ISEM).

De igual forma la solicitud formulada en el presente recurso de revisión, respecto de "LA ENTREGA DE TODOS LOS DOCUMENTOS QUE ACREDITEN SU RESPUESTA," constituye un elemento novedoso de la solicitud de información, que en estricto rigor jurídico, constituye una nueva solicitud de información, distinta a la que originó el presente recurso de revisión. Se trata de una *Plus Petitio* a la cual esta Secretaría no se encuentra obligada a responder, ya que el recurso de revisión no es el momento procedimental para solicitar nueva información.

Lo anterior, en atención que como ha quedado detallado, lo que fue requerido en la solicitud de información, es la "copia de todos los documentos que acrediten el reintegro a tesorería de la federación, ... de conformidad al monto del documento adjunto" y como ha sido detallado en múltiples ocasiones tanto en la respuesta otorgada al solicitante de la información, como en el cuerpo del presente documento, no hubo reintegros a la Tesorería de la Federación, por el monto a que se ha hecho referencia; se trató de la aclaración de observaciones a la Auditoría Superior de la Federación cuyo detalle fue hecho del conocimiento en su oportunidad al ahora recurrente, bajo un principio de máxima publicidad de la información, puesto que ese detalle no fue requerido en la solicitud de información y mucho menos la documentación fuente del mismo.

No obstante con el objeto de transparentar la gestión pública, se anexan al presente la documentación soporte de la aclaración de observaciones por el importe a que hace referencia el oficio 20322A000/0484/2009 signado por el Contador General Gubernamental que fuera adjuntado a la solicitud de información presentada por el ahora recurrente. (Anexo 3)

Cabe hacer mención que el artículo 41 de la Ley de Transparencia y Acceso a la Información Pública del Estado de México y Municipios establece:

"Artículo 41.- Los Sujetos Obligados sólo proporcionarán la información pública que se les requiera y que obre en sus archivos. No están obligados a procesarla, resumirla, efectuar cálculos o practicar investigaciones."















**EXPEDIENTE:**  
**RECURRENTE:**  
**SUJETO OBLIGADO:**  
**PONENTE:**

00212/INFOEM/IP/RR/A/2010  
 [REDACTED]  
 SECRETARÍA DE FINANZAS  
 COMISIONADO ROSENDOEUVGUENI  
 MONTERREY CHEPOV

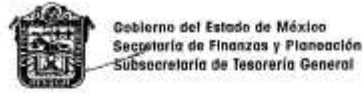

**ANEXO 3**

FECHA
25 FEB 2004
CONTRA-RECIBO No.:
006712

**CONTRA - RECIBO**

Este contra-recibo sirve solamente para amparar el importe especificado. Cualquier pago será hecho únicamente al beneficiario o su representante legal.  
 La Subsecretaría de Tesorería General no se hace responsable del extravío de este documento; en su caso, deberá ser reportado a la Dirección General de Tesorería y reiniciar su trámite.

**Beneficiario**

SERVICIOS EDUC. INTEGRADOS AL EDO. DE MEX.

**Importe**

\$ 51,985,923.24  
 \*\*\*\*\*CINCUENTA Y UNO MILLONES NOVECIENTOS OCHENTA Y CINCO MIL NOVECIENTOS VENTITRES PESOS 24/100 M.N.\*\*\*

ESTE CONTRA-RECIBO NO ES VALIDO SI PRESENTA TACHADURAS O ENMIENDADURAS

FOLIO 236813

203E0-01/08



Instituto de Acceso a la Información del Estado de México

**EXPEDIENTE:**

00212/INFOEM/IP/RR/A/2010

**RECURRENTE:**

[REDACTED]

**SUJETO OBLIGADO:**

SECRETARÍA DE FINANZAS

**PONENTE:**

COMISIONADO ROSENDOEVGUENI MONTERREY CHEPOV



Gobierno del Estado de México  
Secretaría de Finanzas y Planeación  
Subsecretaría de Tesorería General

<p>el día 27 de febrero de 2010</p>	
<p>FECHA 25 FEB 2004 CONTRA-RECIBO No: 006715</p>	

**CONTRA - RECIBO**

Este contra-recibo sirve solamente para amparar el importe especificado. Cualquier pago será hecho únicamente al beneficiario o su representante legal.  
La Subsecretaría de Tesorería General no se hace responsable del extravío de este documento; en su caso, deberá ser reportado a la Dirección General de Tesorería y reiniciar su trámite.

**Beneficiario**

SERVICIOS EDUC. INTEGRADOS AL FINI DE MEX.

**Importe**

\$ 106,007,056.16  
CIENTO SEIS MILLONES SIETE MIL CINCUENTA Y SEIS PESOS 16/100  
P.N. 222

ESTE CONTRA-RECIBO NO ES VALIDO SI PRESENTA TACHADURAS O ENMENDADURAS

FOLIO 236816

ESTADO DE MEXICO

2004/03-01/04

**EXPEDIENTE:**

00212/INFOEM/IP/RR/A/2010

**RECURRENTE:**

[REDACTED]

**SUJETO  
OBLIGADO:**

SECRETARÍA DE FINANZAS

**PONENTE:**

COMISIONADO ROSENDOE VGUENI  
MONTERREY CHEPOV

BBVA BANCOMER, CASH WINDOWS  
PAGOS

0001165-GOBIERNO DEL ESTADO DE MEXICO

Fecha: 04/07/2006

Hora: 14:16:34

ESTADO	Enviado	FECHA DE VENCIMIENTO	05/07/2006
		FECHA SOLICITADA	04/07/2006
		FECHA DE TRANS	04/07/2006
DESCRIPCION	TRANSFERENCIA DE FONDOS INTERBANCARIA		
CÓDIGO OPERACION	042280		
TIPO DE OPERACION	TRANSFERENCIA INTERBANCARIA		
CÓDIGO BANCO	001705		
CÓDIGO ACEPTACION	054966		
BANCO	BBVA BANCOMER		
CÓDIGO CARGO	000009100151527479		
CÓDIGO	0000 BBVA MEXICO		
GOBIERNO TITULAR	GOBIERNO DEL ESTADO DE MEXICO		
MONTO	(MXP) 700,000,000.00		
IDENTIFICACION	002420443900068264		
PLAZA DESTINO	0280 TOLUCA, EDO. MEX.		
REFERENCIA	NOMINA SEIEM		

*C.R. 6715  
incluye 31,007,056.1*

BANCO

CÓDIGO	400 OTROS BANCOS CLABE
CÓDIGO	0002
CONDICIONES ESPECIALES	NOMINA SEIEM

BENEFICIARIO

CÓDIGO	SEIEM
--------	-------

**EXPEDIENTE:**  
**RECURRENTE:**  
**SUJETO OBLIGADO:**  
**PONENTE:**

00212/INFOEM/IP/RR/A/2010  
 SECRETARÍA DE FINANZAS  
 COMISIONADO ROSENDOEUVGUENI  
 MONTERREY CHEPOV

DE: BIENHEMIDO NO. DE FRK: 017222143753 11 MAR. 2010 10:45PM P2

2008-10-31 13:29 FAX >> P 5/6

**Interacciones**  
 Centro Financiero

**TRANSFERENCIA SISTEMA DE PAGOS ELECTRONICOS INTERBANCARIOS (SPEI)**

Folio: 507 28/10/2008 09:37:50  
 Rastreo: 40017281449

**DATOS DE LA CUENTA EN BANCO INTERACCIONES**

Cuenta: 80001228  
 Titular: GOBIERNO DEL ESTADO DE MEXICO  
 Sucursal: MEXICO REFORMA

**DATOS DE LA CUENTA DONDE SE ABONARON LOS FONDOS**

Banco: BRVA - BANCOMER SA  
 Cuenta: 01212000137160445E  
 Titular: INSTITUTO DE SALUD DEL ESTADO DE MEXICO  
 Concepto: CUARTA INSTRUCCION

Importe: 183,651,545.50  
 Comisión \$: 0.00  
 IVA \$: 0.00  
 Total: 183,651,545.50

Importe en Letra: CIENTO NOVENTA Y TRES MILLONES QUINIENTOS CINCUENTA Y CINCO MIL QUINIENTOS CUARENTA Y CINCO PESOS 50/100 M.N.

**INCLUYE LOS \$ 56,255.61**

**DATOS DEL BENEFICIARIO VOSTRO**

Cuenta:  
 Titular:  
 Concepto:

*ETA 987*

**EXPEDIENTE:**  
**RECURRENTE:**  
**SUJETO OBLIGADO:**  
**PONENTE:**

00212/INFOEM/IP/RR/A/2010

SECRETARÍA DE FINANZAS

COMISIONADO ROSENDOEVGUENI  
MONTERREY CHEPOV

CR	IMPORTE	
8712	51,589,407.78	
8715	31,007,056.16	
<b>8287</b>	<b>784,066.43</b>	
10132	51,571,706.31	
10989	53,593,601.66	
34223	49,346,747.77	
35934	131,940,213.40	
48879	38,320,553.83	
48363	75,371,454.58	
8287	26,452,993.00	
6717	9,272,716.40	
8286	10,499,017.78	
14344	33,131,202.53	
17518	12,534,423.84	
19736	35,972,573.88	
25384	33,721,137.19	
32934	9,843,154.00	
21840	5,051,873.46	FOLIO
<b>TOTAL</b>	<b>700,000,000.00</b>	<b>42280</b>

58575	89,431,994.21	
58578	105,568,005.79	
21840	5,000,000.00	FOLIO
<b>TOTAL</b>	<b>200,000,000.00</b>	<b>42298</b>

58578	5,000,000.00	
49274	2,300.00	
58576	60,568,005.79	
58576	85,546,768.00	
58577	12,800,000.00	
32936	5,051,873.46	
21840	11,031,052.75	FOLIO
<b>TOTAL</b>	<b>150,000,000.00</b>	<b>42322</b>

48879	18,751,416.17	
49273	244,587,372.75	
58578	46,658,911.54	
21840	2,300.00	FOLIO
<b>TOTAL</b>	<b>300,000,000.00</b>	<b>42289</b>

58578	5,182,977.85	
1512	8,366,491.47	
58578	22,000,000.00	FOLIO
<b>TOTAL</b>	<b>35,549,469.32</b>	<b>40420</b>



**EXPEDIENTE:**  
**RECURRENTE:**  
**SUJETO OBLIGADO:**  
**PONENTE:**

00212/INFOEM/IP/RR/A/2010

SECRETARÍA DE FINANZAS

COMISIONADO ROSENDOEVGUENI  
MONTERREY CHEPOV

58578	12,748,761.55	FOLIO
<b>TOTAL</b>	<b>12,748,761.55</b>	40899

58578	29,101,554.33	FOLIO
<b>TOTAL</b>	<b>29,101,554.33</b>	40986

58578	29,101,554.33	FOLIO
<b>TOTAL</b>	<b>29,101,554.33</b>	41801

184488	70,636,677.96	
58578	6,221,318.84	FOLIO
<b>TOTAL</b>	<b>76,857,996.80</b>	42573

58578	12,748,761.55	FOLIO
<b>TOTAL</b>	<b>12,748,761.55</b>	42609

<b>TOTAL</b>	<b>1,273,209,536.73</b>	
--------------	-------------------------	--

**EXPEDIENTE:**

00212/INFOEM/IP/RR/A/2010

**RECURRENTE:**

[REDACTED]

**SUJETO  
OBLIGADO:**

SECRETARÍA DE FINANZAS

**PONENTE:**

COMISIONADO ROSENDOEUVGUENI  
MONTERREY CHEPOV

## ANEXO 4

### Transparencia Finanzas

---

**De:** Transparencia Finanzas [mod\_acceso@mail.edomex.gob.mx]  
**Enviado el:** Viernes, 12 de Marzo de 2010 12:35 p.m.  
**Para:** 'ifai1@prodigy.net.mx'  
**CC:** pillovis-13@hotmail.com  
**Asunto:** Informe de Justificación  
**Datos adjuntos:** ANEXO 1 INFO JUST.0001.pdf, ANEXO 2 INFO JUST.0001.pdf, ANEXO 3 INFO JUST.  
(1)0001.pdf, ANEXO 3 INFO JUST. (2)0001.pdf, ANEXO 3 INFO JUST. (3)0001.pdf,  
INFORME JUSTIFICADO0001.pdf



Por instrucciones de la Maestra Soraya Pérez Munguía, Titular de la Unidad de Información, Planeación, Programación y Evaluación de la Secretaría de Finanzas, me permito hacerle llegar copia del informe de justificación y sus anexos correspondientes, lo anterior para su conocimiento.

Saludos.

Josué Carlos Martínez Chávez

Responsable del Módulo de Acceso  
Unidad de Información, Planeación, Programación y Evaluación.  
Secretaría de Finanzas

Teléfono directo: 167-81-80  
Ext: 7563



























**VII. Déficit presupuestario: el financiamiento que cubre la diferencia entre los montos previstos en la Ley de Ingresos y el Presupuesto de Egresos y aquella entre los ingresos y los gastos en los presupuestos de las entidades;**

(...)

**LII. Subejercicio de gasto: las disponibilidades presupuestarias que resultan, con base en el calendario de presupuesto, sin cumplir las metas contenidas en los programas o sin contar con el compromiso formal de su ejecución;**

(...)

**LIV. Transferencias: las asignaciones de recursos federales previstas en los presupuestos de las dependencias, destinadas a las entidades bajo su coordinación sectorial o en su caso, a los órganos administrativos desconcentrados, para sufragar los gastos de operación y de capital, incluyendo el déficit de operación y los gastos de administración asociados al otorgamiento de subsidios, así como las asignaciones para el apoyo de programas de las entidades vinculados con operaciones de inversión financiera o para el pago de intereses, comisiones y gastos, derivados de créditos contratados en moneda nacional o extranjera;**

(...)"

**“Artículo 4. El gasto público federal comprende las erogaciones por concepto de gasto corriente, incluyendo los pagos de pasivo de la deuda pública; inversión física; inversión financiera; así como responsabilidad patrimonial; que realizan los siguientes ejecutores de gasto:**

(...)

**VIII. Las entidades.**

(...)"

**“Artículo 26. Los anteproyectos de las entidades comprenderán un flujo de efectivo que deberá contener:**

**I. La previsión de sus ingresos, incluyendo en su caso el endeudamiento neto, los subsidios y las transferencias, la disponibilidad inicial y la disponibilidad final;**

**II. La previsión del gasto corriente, la inversión física, la inversión financiera y otras erogaciones de capital;**

**III. Las operaciones ajenas, y**

**IV. En su caso, los enteros a la Tesorería de la Federación.**

**Las entidades se agruparán en el Presupuesto de Egresos en dos categorías: entidades de control directo y entidades de control indirecto.**

**Los flujos de efectivo de las entidades de control presupuestario indirecto se integrarán en los tomos del proyecto de Presupuesto de Egresos.**



































EXPEDIENTE:

00212/INFOEM/IP/RR/A/2010

RECURRENTE:

[REDACTED]

SUJETO OBLIGADO:

SECRETARÍA DE FINANZAS

PONENTE:

COMISIONADO ROSENDOEUVGUENI MONTERREY CHEPOV

- “Se alude a un reintegro al SAT, pero no se acredita documentalmente”.

No se acredita efectivamente, pero eso no significa que no exista tal documento. El documento se presentó hasta el Informe Justificado con copia a **EL RECURRENTE**. Pero más allá de que se presentó el documento, no se desprende un reintegro de dinero a favor de la TESOFE, sino como parte de la declaración de impuestos en los que se hace saber al SAT que el Gobierno del Estado de México realizó las retenciones del ISR al SEIEM, tal como sí se acredita con el citado **Formato 1-D**:

**ANEXO 2**

SAT  
Servicio de Administración Tributaria  
Secretaría de Hacienda y Crédito Público

1-D

LDP1A007 592

SEI920604D7A 16

REGISTRO FEDERAL DE CONTRIBUYENTES

CLAVE ÚNICA DE REGISTRO DE POBLACIÓN  
MEO AÑO PERIODO AÑO  
01 2004 12 2004

ANTES DE INICIAR EL LLENADO, LEA LAS INSTRUCCIONES (identificadas sin cambios alineadas a la numeración, sin caracteres distintos a los números).  
APELLIDO PATERNO, MATERNO Y SOBRENOMBRE (DENOMINACIÓN O RAZÓN SOCIAL)  
**SECRETARÍA DE EDUCACIÓN, CULTURA Y BIENESTAR SOCIAL DEL ESTADO DE MÉXICO**

ANOTE LA LETRA CORRESPONDIENTE:  
M = NORMAL  
C = CONTRIBUYENTE  
P = PRIMERA PARCIALIDAD  
R = RECTIFICACIÓN

CONTRIBUYENTE	COMPLEMENTARIA	NUMERO DE PARCIALIDADES	PERIODO	MARGEN CON "0" SI ACOMPAÑA EL ANEXO 1
200002	200003	1	201018	205257

PERSONAS FÍSICAS	PERSONAS MORALES	PERSONAS MORALES	PERSONAS MORALES
a. IMPUESTO SOBRE LA RENTA (ISR)	110000	a. IMPUESTO AL VALOR AGREGADO (IVA)	130001
b. AJUSTE ISR (Debe de abonarse al Anexo 1)	110002	b. AJUSTE IVA (Debe de abonarse al Anexo 1)	130011
c. IMPUESTO AL ACTIVO (IA)	120001	F. ACCIDENTALES DE IVA	
		g. IMPUESTO AL ACTIVO	140001
		h. ACTIVIDAD EMPRESARIAL	150001
		i. AJUSTE (Debe de abonarse al Anexo 1)	110002
		j. RÉGIMEN REGULAR DE CONTRIBUYENTES	160001
		k. HONORARIOS	110007
		l. ARRENDAMIENTO DE BIENES (USO O GOCE)	110008
		m. OTROS CONCEPTOS	110013
		n. RETENCIONES POR SALARIOS	110014
		o. RETENCIONES POR PAGOS AL EXTRANJERO	110015
		p. OTRAS RETENCIONES (ISR)	110024
		q. RETENCIONES DE IVA	130001
A. TOTAL DE IMPUESTOS	201010	1467237580	
B. PARTE ACTUALIZADA (debe abonarse al Anexo 1)	100020		
C. RECARGOS	100000		
D. MULTA CORRECCIÓN	100010		
E. TOTAL DE CONTRIBUCIONES (A + B + C + D)	201011	1467237580	

**TESORERÍA DE LA CP FEDERACION**  
FEB. 17 2007  
DEPARTAMENTO DE CAJA COTE 2152  
RECIBIDO MEXICO, D.F.

PERSONAS MORALES	PERSONAS MORALES	PERSONAS MORALES	PERSONAS MORALES
f. CREDITO AL SALARIO PAGADO EN EFECTIVO	950018	g. A CARGO (Ea. Incluye ISR e IVA)	201012
h. A FAVOR	201013	h. IMPORTE A CARGO EN LA DECLARACIÓN QUE RECTIFICA DE MES	201018
i. CREDITO DIESEL	950019	NETO (L - M) + (N + O)	201019
j. OTROS ESTÍMULOS	950020	MONTO DE LA PRIMERA PARCIALIDAD	201016
k. SUBTOTAL A CARGO (G + I + J + K)	201014	MONTO A PAGAR EN PARCIALIDADES, DESCONTADA LA PRIMERA PARCIALIDAD	910004
l. IMPORTE A CARGO EN LA DECLARACIÓN QUE RECTIFICA DE MES	201015	m. CANTIDAD A PAGAR (N + O)	900000
21 07 2006	205004	NUMERO DE LA PRIMERA PARCIALIDAD DE PERIODO	205001
1467237580			
1467237580			
0			
0			

SE PRESENTA POR DUPLICADO

FIRMA DEL CONTRIBUYENTE O REPRESENTANTE LEGAL





**EXPEDIENTE:**

00212/INFOEM/IP/RR/A/2010

**RECURRENTE:**

[REDACTED]

**SUJETO OBLIGADO:**

SECRETARÍA DE FINANZAS

**PONENTE:**

COMISIONADO ROSENDOEVGUENI MONTERREY CHEPOV

BBVA BANCOMER, CASH WINDOWS  
PAGOS

0001165-GOBIERNO DEL ESTADO DE MEXICO

Fecha: 04/07/2006 Hora: 14:16:34

ESTADO	ENVIADO	FECHA DE VENCIMIENTO	05/07/2006
		FECHA SUGERIDA	04/07/2006
		FECHA DE TRAM.	04/07/2006
OPERACION	TRANSFERENCIA DE FONDOS INTERBANCARIA		
CODIGO DEFRACION	042280		
TIPO DE OPERACION	TRANSFERENCIA INTERBANCARIA		
ALIC. SERVID	001705		
CODIGO ACEPTACION	054966		
AHUCO	BBVA BANCOMER		
CONTA CARGO	000002100151527479		
	0000 BBVA MEXICO		
EMISOR TITULAR	GOBIERNO DEL ESTADO DE MEXICO		
MONEDA	IMPDI 700,000,000.00		
CONTA ABOHO	002420443900058264		
TASA DE CAMBIO	TOLUCA, EDO. MEX.		
REFERENCIA	BOHINA SEIEN		
	BANCO		
TIPPO	400 OTROS BANCOS CLASE		
CURRVAL	0002		
INSTRUCCIONES ESPECIALES	BOHINA SEIEN		
	BENEFICIARIO		
CORPO	SEIEN		

C.B. 6715  
incluye 31,007,056.1

Páginas: 1

Pero por si eso fuera poco, **EL SUJETO OBLIGADO** adjunta una forma de SPEI (Sistema de Pagos Electrónicos por *Internet*) realizada por la Secretaría de Finanzas a favor del ISEM, como a continuación se demuestra:

-----

-----

-----

-----

-----

-----

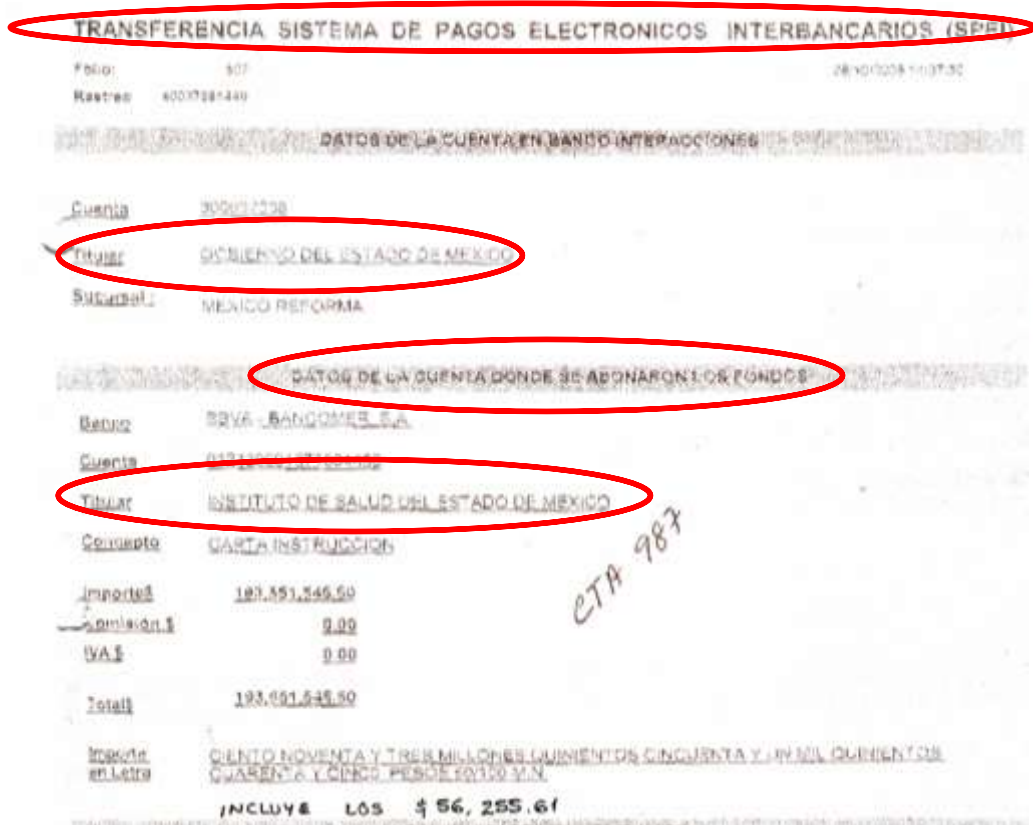

- “Los reintegros solicitados son en términos de la Ley de la ASF que es la ley que se aplicó para requerirle al Estado de México el reintegro realizado a la TESOFE”.

Precisamente, esta es la única parte hasta el momento de la reflexión del presente caso que aún no tiene respuesta, ya que como se ha visto la legislación vigente excluye de la fiscalización directa de la ASF lo relativo a los fondos especiales que son participaciones federales.

Sin embargo, como también se ha señalado esta parte se resolverá más adelante.

















Por lo que en aras del **inciso d)** del Considerando Cuarto de la presente Resolución, es improcedente el recurso de revisión sustentado en la causal prevista en la fracción II del artículo 71 de la Ley de la materia:

**“Artículo 71. Los particulares podrán interponer recurso de revisión cuando:**

**I. Se les niegue la información solicitada;**

**II. Se les entregue la información incompleta o no corresponda a la solicitada;**

**III. Se les niegue el acceso, modificar, corregir o resguardar la confidencialidad de los datos personales; y**

**IV. Se considere que la respuesta es desfavorable a su solicitud”.**

Con base en los fundamentos y razonamientos expuestos en los anteriores Considerandos, este Órgano Garante:

## **RESUELVE**

**PRIMERO.-** Resulta **improcedente** el recurso de revisión interpuesto por el C. [REDACTED], por los motivos y fundamentos expuestos en los Considerandos Cuarto y Quinto de la presente Resolución.

Lo anterior, en virtud de que no procede la causal del recurso de revisión por una respuesta incoherente o incongruente respecto de la solicitud de origen, prevista en el artículo 71, fracción II de la Ley de Transparencia y Acceso a la Información Pública del Estado de México y Municipios.

**SEGUNDO.-** No obstante lo anterior, se exhorta a **EL SUJETO OBLIGADO** a no generar confusiones y que la aplicación del principio de máxima publicidad la realice desde la respuesta y no hasta el Informe Justificado.

**TERCERO.-** Hágase del conocimiento de **“EL RECURRENTE”** que en caso de considerar de que la presente Resolución le pare perjuicio podrá promover el Juicio de Amparo ante la Justicia Federal, lo anterior con fundamento en el artículo 78 de la Ley de Transparencia y Acceso a la Información Pública del Estado de México y Municipios.



